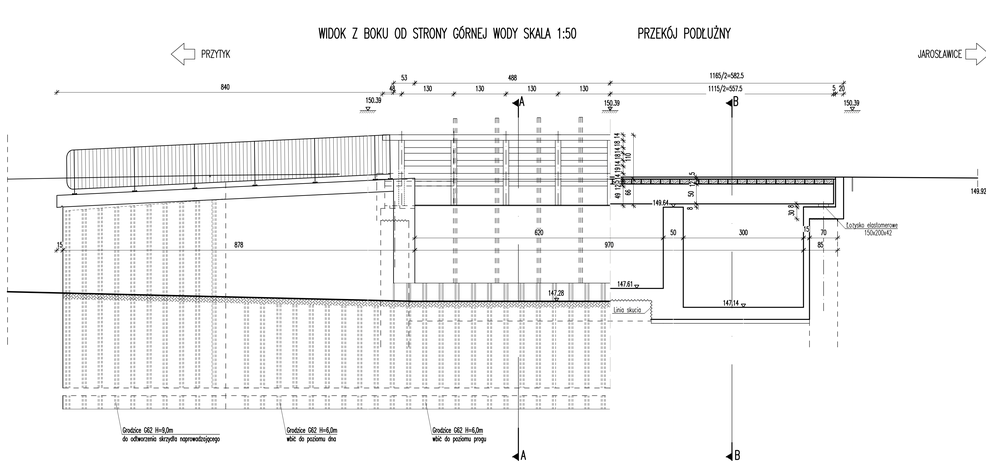

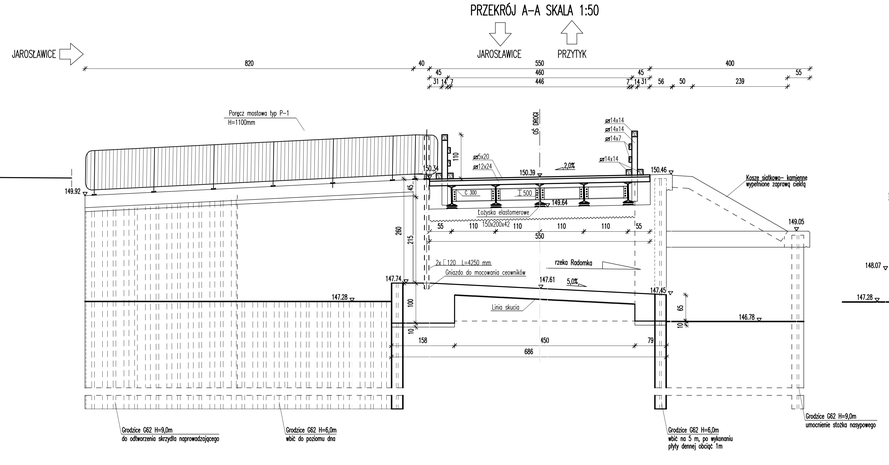

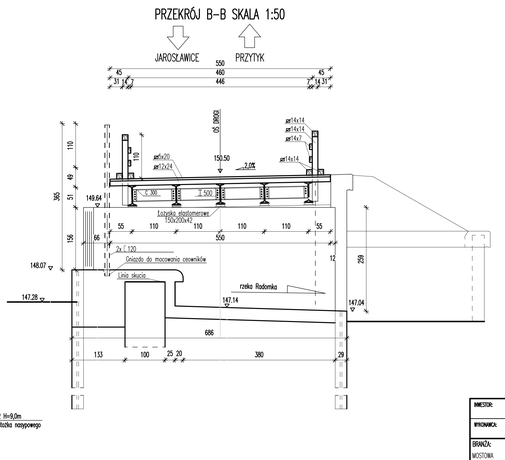

UWAGA:

OBIEKT PRZYSTOSOWANO DO MONTAŻU PROWIZORYCZNEJ UMOŻLIWIAJĄCYCH PIĘTRZENIE WODY. PROWIZORYCZNE NIE STANOWIĄ WYPOSAŻENIA OBIEKTU. PRZYGOTOWANO DLA NICH GNIAZDA W PŁYCIE DENNEJ ORAZ MOŻLIWOŚĆ ZAMOCOWANIA DO PŁYTY POMOSTU

INWESTOR:	Gmina Przytyk ul. Zwiększ 57 26-400 Przytyk		
WYKONAWCA:	PRZEDSIĘBIORSTWO WIELOBRANŻOWE "POLMOST" JERZY MATEREK ul. OPOLSKA 11 m. 1 26 606 RADOM tel. (0 48) 366 69 14		
BRANŻA: MOSTOWA	Temat: Remont mostu w Starym Młynie na rzece Radomce – powiat maj. wrzesień 2010r		Data: 08/2011
PODSTAWA: Umowa Nr 22/2011	Tytuł rysunku: PRZEKRÓJ PODŁUŻNY I PRZEKRÓJE POPRZECZNE – STAN PROJEKTOWY		Skala: 1:50
	Projektował: mgr inż. Jerzy Materek	RA 117/84	
	Asystent: mgr inż. Artur Wieczorek	---	
	Sprawdził: mgr inż. Piotr Materek	KL 42/2001	Nr rys. 4